

LEGENDA

- LIMITA TEREN
- CONSTRUCȚII EXISTENTE
- CONSTRUCȚIE PROPUSĂ
- POZITIE DEMISOL EXECUTAT

STEREUM = 447,0 mp. ANC. PROPUS = 343,40 mp.
 AC EXIST. = 0,00 mp. AC CONF. H.C.L. 489 P. 21 DI.
 POT EXIST. = 0,00%. AC > 250 mp SE PREVAD
 CUT EXIST. = 0,00. 3 LOCURI DE PARCARE
 AC PROP. = 137,91 mp. INCINDINTA (DIN CURTIE
 POT PROP. = 29,51%. 1 LOC. PARCARE IN GARAJ)
 CUT PROP. = 0,7682
 Sp VERZI = 49,83 mp.
 SBETONATA = 235,20 mp.
 Circula 2 loc. parcare
 in garaj.

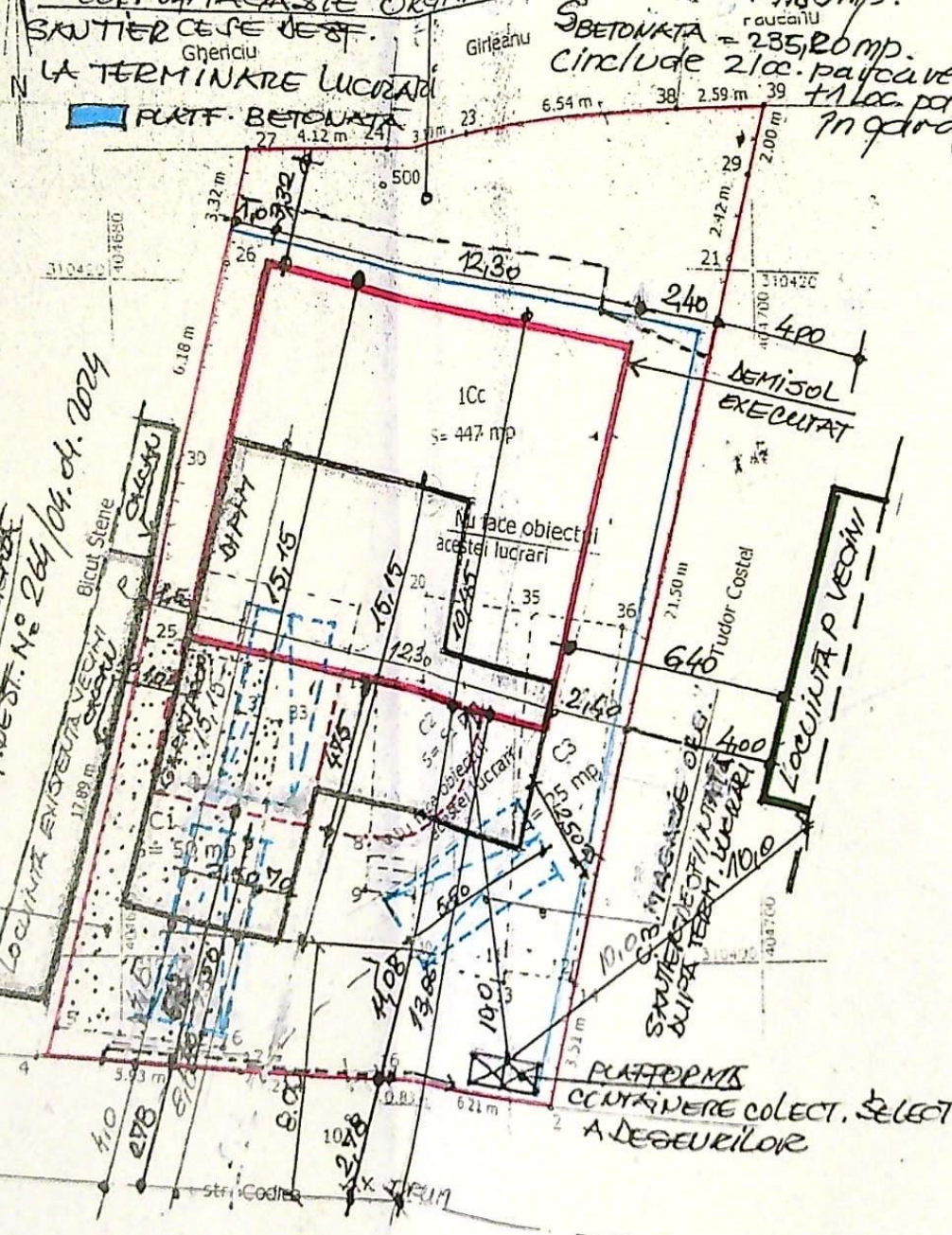

IMOBIL CE VE DESTINAREA
 CONF. AUT. DEST. N. 264/04.04.2004
 LOCALITATE ANEXA VECHI
 BICUJ STIENE

PLATF. B. COLECT. SELECT.
 A. DESEUILORE

Nr. cadastral	Suprafata masurata	Adresa imobil
	447 mp	mun. Craiova, str. Codlea, nr. 9 (fost cart. Romanesti, nr. 7), jud. Dolj
Catre Fundatia nr.	UAT	mun. Craiova

JUDEȚUL DOLJ
 PRIMĂRIA MUNICIPIULUI CRAIOVA
 VIZAT SPRE NESCIMBARE
 NR. 3
 Anexa la autorizația de construire
 Nr. 192 din 20.05.2007
 Arhitect

A. Date referitoare la teren

Nr. parcelă	Categoria de teren	Suprafata (mp)	Valoarea de impozitare (lei)	Mentiiuni
		447	43608	La N: gard lemn 27-24; gard sarma 24-23-38-39 E: gard sarma 39-29-21-14; gard lemn 14-2 La S: gard beton 2-16; acces poarta 16-1-17; gard beton La V: hot. conv. 4-30; gard lemn 30-25-27 Zona a III in localitate (30 E / mp)
Total		447	43608	1E = 3.2519 lei la data de 26.04.2007

B. Date referitoare la constructii

Cod constructie	Suprafata constructiei (mp)	Valoarea de impozitare (lei)	Mentiiuni
C1	54		
C2	51	189167,78	Nu face obiectul acestei lucrari
C3	25		Nu face obiectul acestei lucrari
Total	126	189167,78	

Inventar de coordonate

Pct.	E(m)	N(m)
27	404684.036	310423.736
24	404686.158	310423.860
23	404691.261	310424.017
38	404697.785	310424.437
39	404700.369	310424.602
29	404699.889	310422.657
21	404699.306	310420.311
14	404694.484	310399.359
2	404693.694	310395.943
16	404687.499	310396.412
1	404686.674	310396.451
17	404683.472	310396.717
4	404677.551	310397.143
30	404681.778	310414.519
25	404683.356	310420.492
27	404684.036	310423.736

Suprafata totale masurata = 447 mp
 Suprafata din act = 454 mp

ARHITECTUL
 VIRGINIO STATESCU
 Nr. 00086

Se confirma suprafata din masuratori si introducerea
 JUDEȚUL DOLJ
 PRIMĂRIA MUNICIPIULUI CRAIOVA
 ANEXĂ LA
 CERTIFICATUL DE URBANISM
 Nr. 217 din 20.10
 Arhitect șef.

JUDEȚUL DOLJ
 PRIMĂRIA MUNICIPIULUI CRAIOVA
 VIZAT SPRE NESCIMBARE
 Anexa la autorizația de construire
 Nr. 1033 din 20.11
 Arhitect șef.

ORDINUL ARHITECTURILOR
 DIN ROMANIA
 00086
 VIRGINIO STATESCU

Verificator
 Virgina Statescu

Pr. nr. 3/2010	REFERAT / EXPERTIZA NR. DATA	PROPIETAR: GEANA ION
Faza: PAC		Titlu proiect: CONSTRUIRE LOCUINTA D+P+M
Planșa		CRAIOVA, CODLEA, NR. 9
		SCARA: 1:200
		DATA: 20.11.2007
		TITLU PLANȘA: PLANȘA DE DESTINARE

JUDEȚUL DOLOJ
 PRIMĂRIA MUNICIPIULUI CRAIOVA
 VIZAT SPRE NESCIMBARE
 Nr. 3
 Anexa la autorizația de
 construire
 din 20.05.2010
 Nr. 192
 Arhitect șef

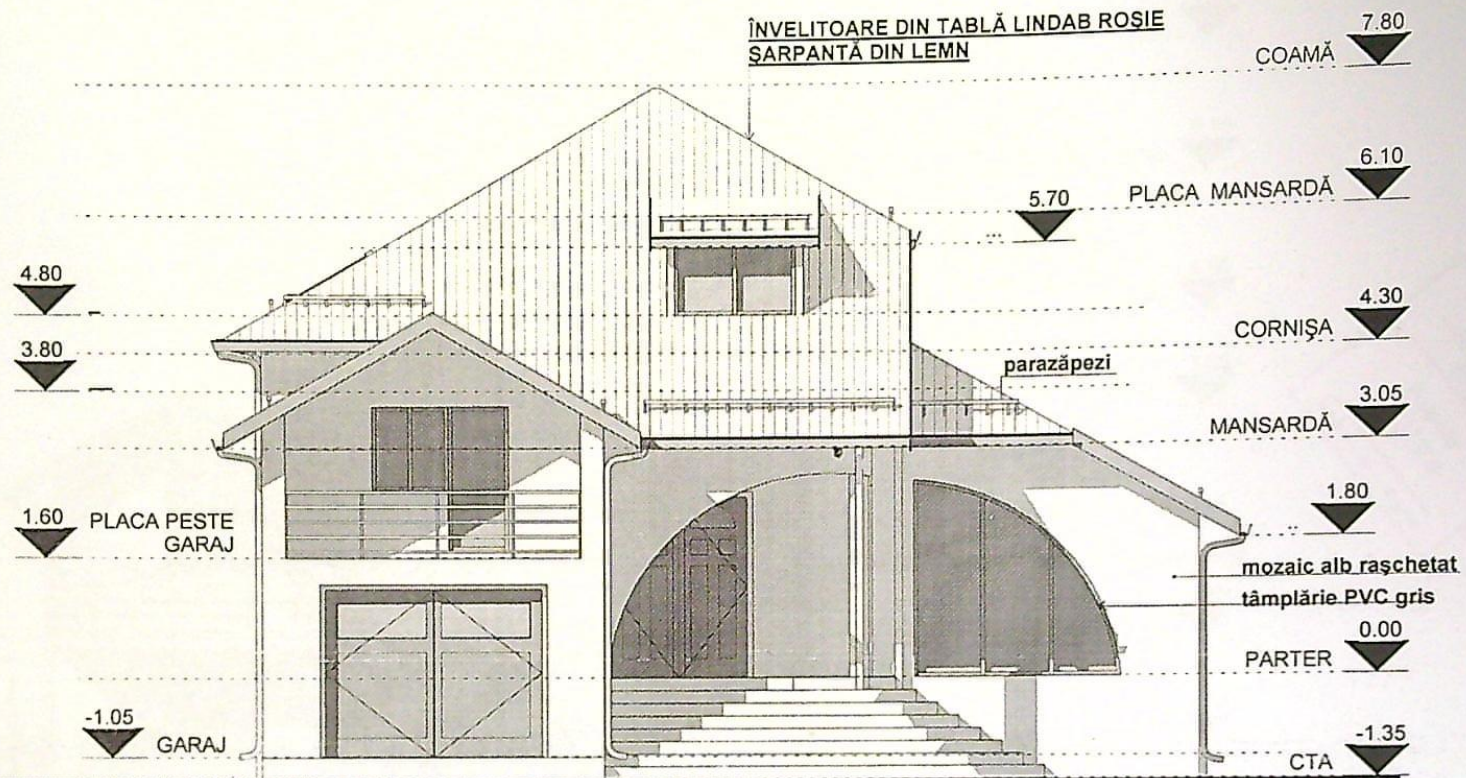

FAȚADA PRINCIPALĂ SC:1:100

JUDEȚUL DOLOJ
 PRIMĂRIA MUNICIPIULUI CRAIOVA
 VIZAT SPRE NESCIMBARE
 Nr. 3
 Anexa la autorizația de
 construire
 din 20.05.2010
 Nr. 193
 Arhitect șef

ORDINUL ARHITECTURII
 DIN ROMANIA
 DCC/08
 Virginia
 STATESCU

Ștefana Păruș Codrea - 11/05/2010

VERIFICATORI / EXPERT	NUME	SEMNATURA	CERINTA	REFERAT / EXPERTIZA NR. DATA
SC ARHITOP PROIECT&CONSULT SRL J16/137/2003, CUI: 15185497				Proprietar: GEANĂ ION
Pr. nr.				3/2010
SPECIFICAȚIE	NUME	SEMNATURA	SCARA	TITLU PROIECT: CONSTRUIRE LOCUINȚĂ D+P+M CRAIOVA, CODLEA, NR.9
Sef proiect	Arh. Statescu Virginia	<i>[Signature]</i>	1:100	Faza: PAC
Verificat	Arh. Statescu Virginia	<i>[Signature]</i>	DATA	TITLU PLANȘA: FAȚADA PRINCIPALĂ
Desenat	Ing. Statescu Marius	<i>[Signature]</i>	05.2010	Plansa nr. 19

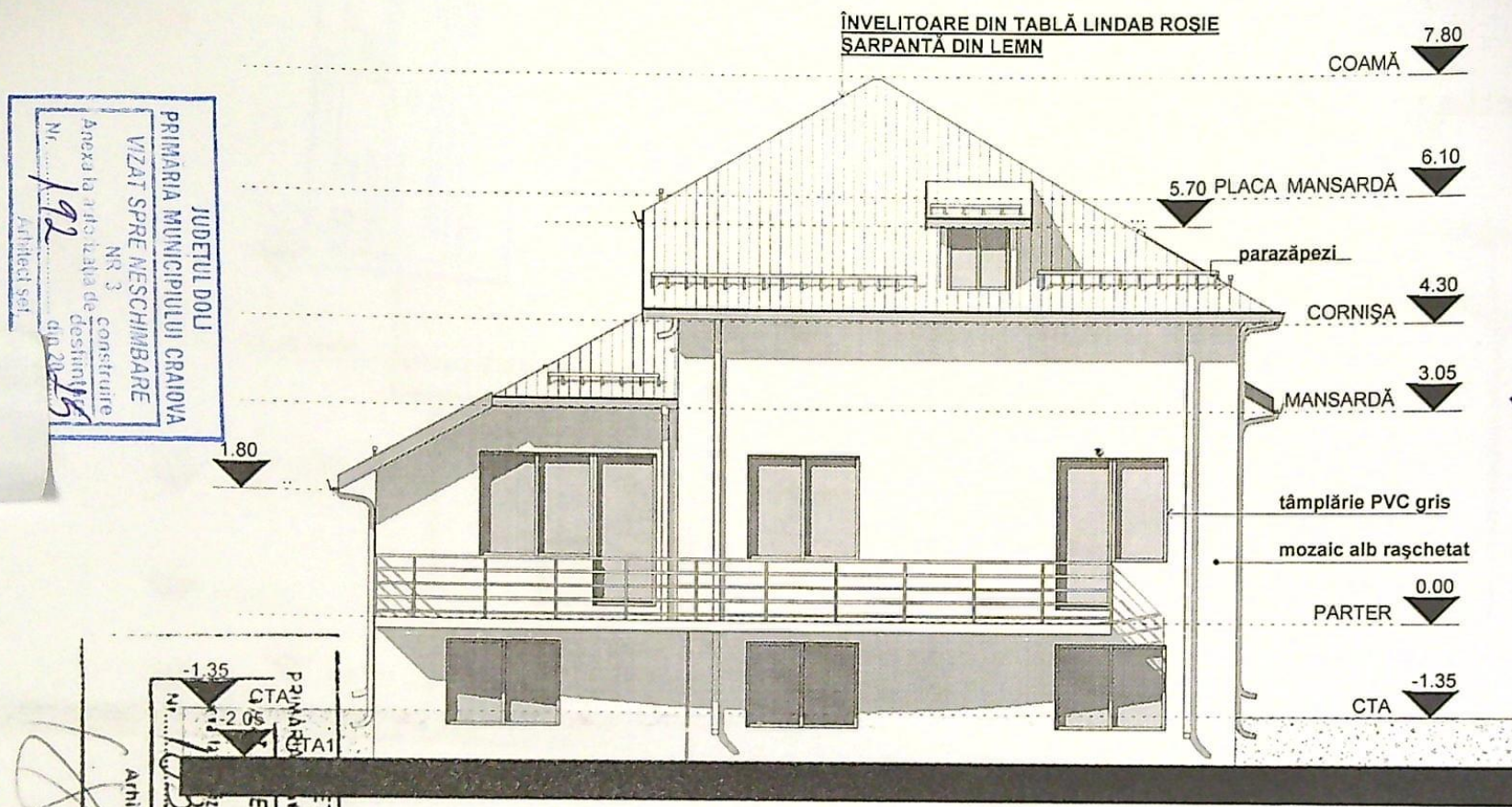

ORDINUL ARHITECTUR
DIN ROMANIA
01088
Virginia
STATESCU

FAȚADA POSTERIOARA SC:1:100

Verificator: Stănescu Maria

VERIFICATOR/ EXPERT	NUME	SEMNTURA	CERINTA	REFERAT / EXPERTIZA NR	DATA
SC ARHITOP PROIECT&CONSULT SRL J16/137/2003, CUI: 15185497			Propietar: GEANĂ ION		Pr. nr. 3/2010
SPECIFICATIE	NUME	SEMNTURA	SCARA	Titlu proiect: CONSTRUIRE LOCUINȚĂ D+P+M CRAIOVA, CODLEA, NR.9	
Sef proiect	Arh. Stasescu Virginia	<i>[Signature]</i>	1:100	Faza. PAC	
Verificat	Arh. Stasescu Virginia	<i>[Signature]</i>	DATA	SITLU PLANȘA <i>FAȚADA POSTERIOARA</i>	
Desenat	Ing. Stasescu Marius	<i>[Signature]</i>	05.2011	Plansa nr. <i>110</i>	

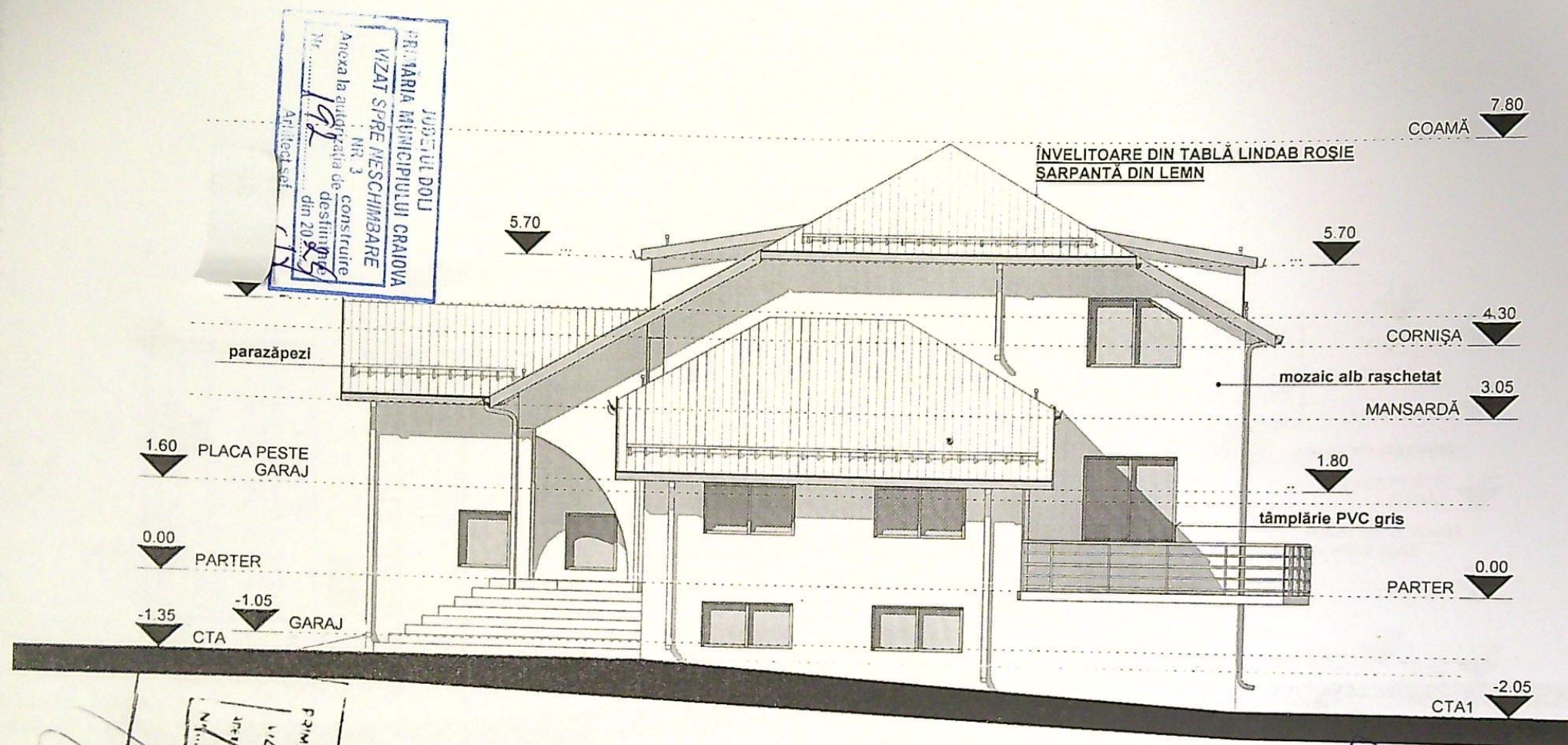

JUDEȚUL DOLO
PRIMĂRIA MUNICIPIULUI CRAIOVA
VIZAT SPRE NESCIMBARE
Anexa la autorizația de construire
nr. 3
din 20.05.2010
Arhitect șef

JUDEȚUL DOLO
PRIMĂRIA MUNICIPIULUI CRAIOVA
VIZAT SPRE NESCIMBARE
Nr. 1033
din 20.05.2010
Arhitect șef

FAȚADA LATERALĂ SC:1:100

Verificata Maria Lucia # *102/2010*

VERIFICATOR/ EXPERT	NUME	SEMNTURA	CERINTA	REFERAT / EXPERTIZA NR.
SC ARHITOP PROIECT&CONSULT SRL J16/137/2003, CUI: 15185497			Proprietar: GEANĂ ION	
SPECIFICAȚIE	NUME	SEMNTURA	SCARA	Titlu proiect: CONSTRUIRE LOCUINȚĂ D+P+M CRAIOVA, CODLEA, NR.9
Sef proiect	Arh. Statescu Virginia	<i>[Signature]</i>	1:100	
Verificat	Arh. Statescu Virginia	<i>[Signature]</i>	DATA	Titlu PLANȘA FAȚADA LATERALĂ
Desenat	Ing. Statescu Marius	<i>[Signature]</i>	05.2011	
				Pr. nr. 3/2010
				Faza: PAC
				Plansa nr. <i>AM</i>

ORDINUL ARHITECTUR
DIN ROMANIA
00088
Virginia
STATESCU

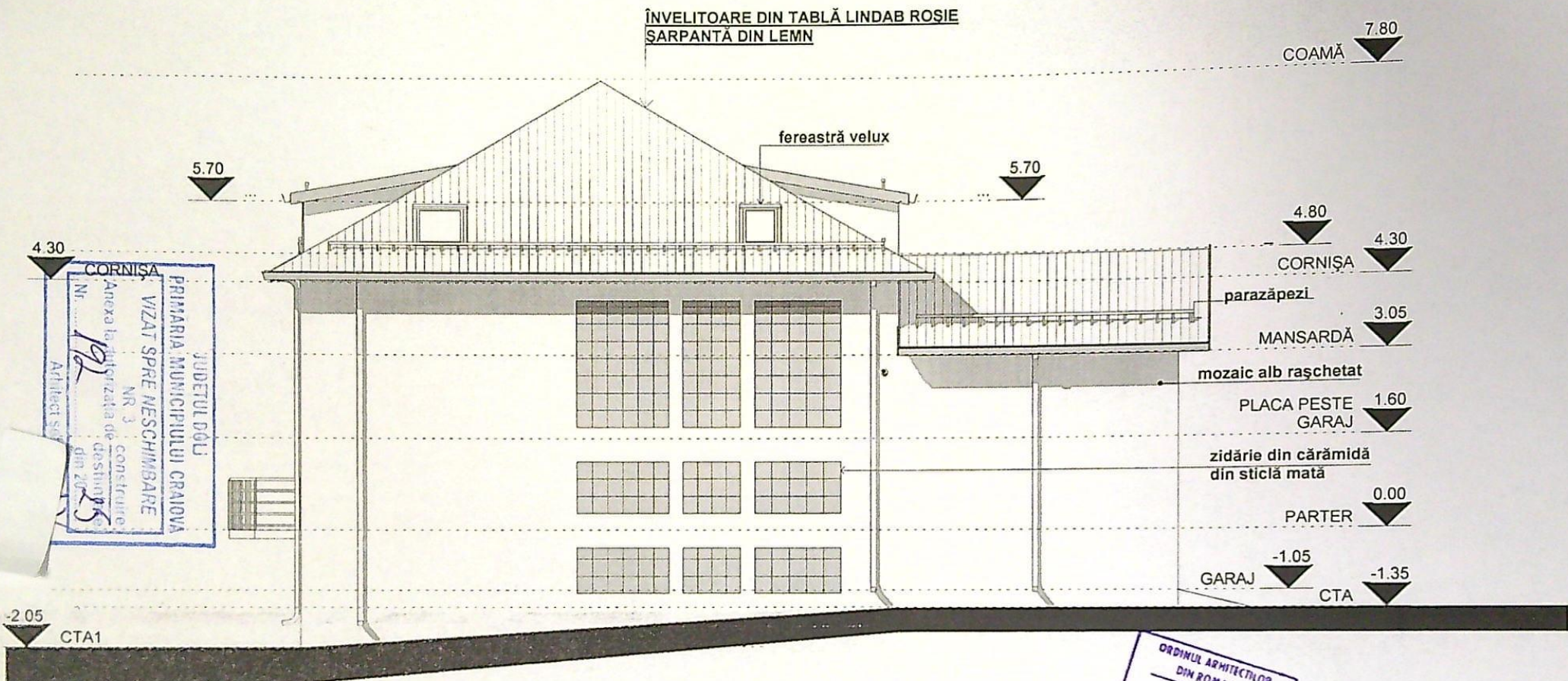

JUDEȚUL DOLOJ
 PRIMĂRIA MUNICIPIULUI CRAIOVA
 VIZAT SPRE NESCIMBARE
 NR. 3
 Anexa la autorizația de construcție
 nr. 192 din 20.05.2011
 Adresa: ...

- 7.80 COAMĂ
- 4.80
- 4.30 CORNIȘĂ
- 3.05 parazăpezi
- MANSARDĂ
- mozaic alb rașchetat
- 1.60 PLACA PESTE GARAJ
- zidărie din cărămidă din sticlă mată
- 0.00 PARTER
- 1.05 GARAJ
- 1.35 CTA

FAȚADA LATERALĂ SC:1:100

JUDEȚUL DOLOJ
 PRIMĂRIA MUNICIPIULUI CRAIOVA
 VIZAT SPRE NESCIMBARE
 NR. 1033
 Anexa la autorizația de construcție
 nr. 1033 din 20.05.2011
 Adresa: ...

ORDINUL ARHITECTILOR
 DIN ROMANIA
 00088
 Virginia
 STATESCU

Verificată de Maria Lucica A 18.05.2011

VERIFICATORI/ EXPERT	NUME	SEMNTURA	CERINTA	REFERAT / EXPERTIZA NR. DATA
SC ARHITOP PROIECT&CONSULT SRL J16/137/2003, CUI: 15185497			Propletar: GEANĂ ION	
SPECIFICAȚIE	NUME	SEMNTURA	SCARA	Titlu proiect: CONSTRUIRE LOCUINȚĂ D+P+M CRAIOVA, CODLEA, NR.9
Sef proiect	Arh. Stasescu Virginia	<i>[Signature]</i>	1:100	Faza: PAC
Verificat	Arh. Stasescu Virginia	<i>[Signature]</i>	DATA	Titlu PLANȘA <i>FAȚADA LATERALĂ</i>
Desenat	Ing. Stasescu Marius	<i>[Signature]</i>	05.2011	Plansa nr. <i>110</i>